VISIT…

LANZAROTE Caliente.COM

サウンドトラック「紅の豚」から

【バイエル60番程度】

# Friend（フレンド）

Piano Arranged by Kiyo Hinago

久石 譲 作曲

☆ワン・ポイント・アドヴァイスはほのぼのとしたメロディー・ラインが親しみやすく、あたたかさを感じさせます。フルツのリズムを感じながら、かわいらしく演奏しましょう。両手とも「♩」などでのばしているあいだ、テンポがくずれないように気をつけてください。また、-1.――の最後で右手が重音奏になりますが、急に♩になったり、メロディーの流れがとぎれてしまったりすることのないようにしましょう。

Medium ♩≒102

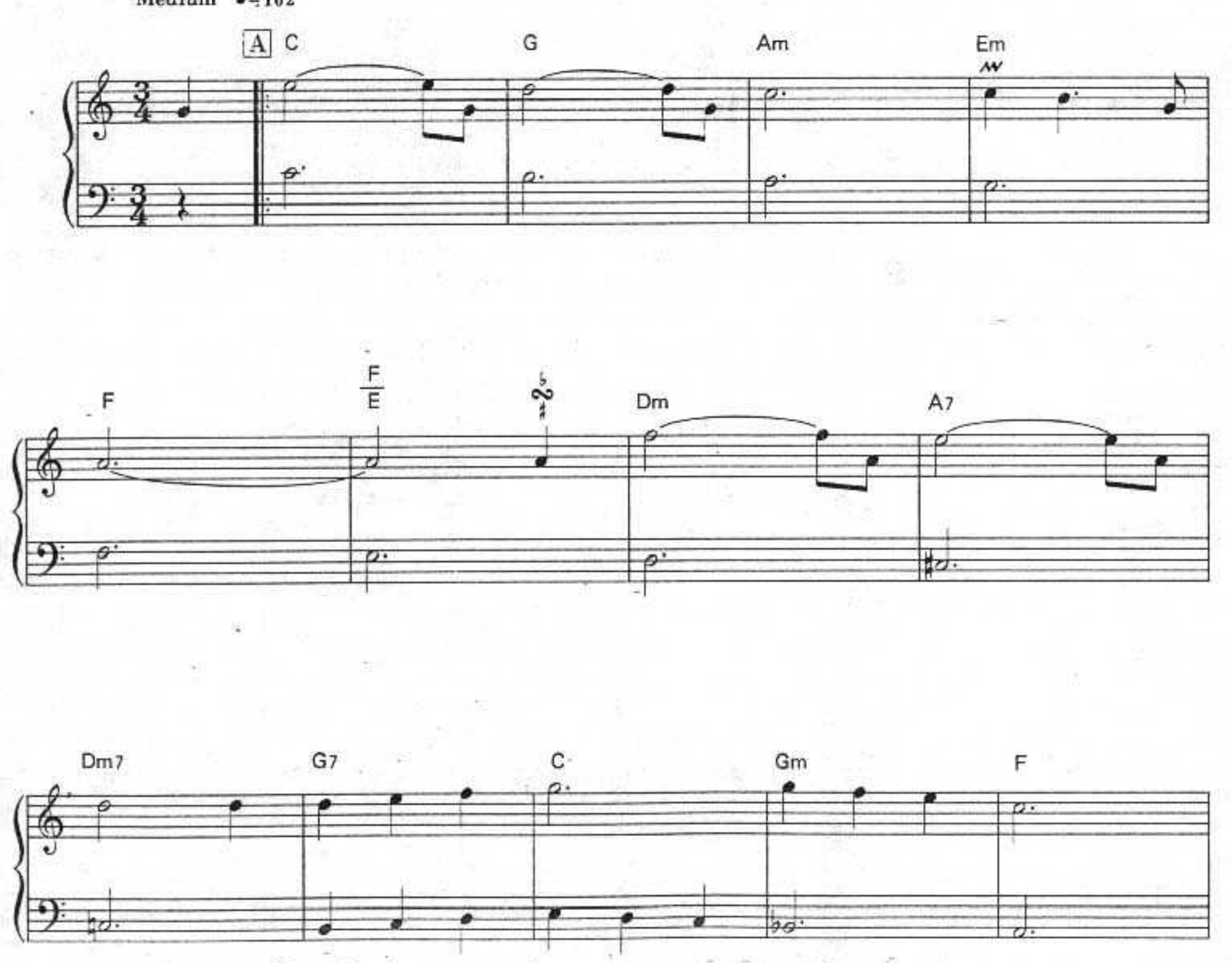

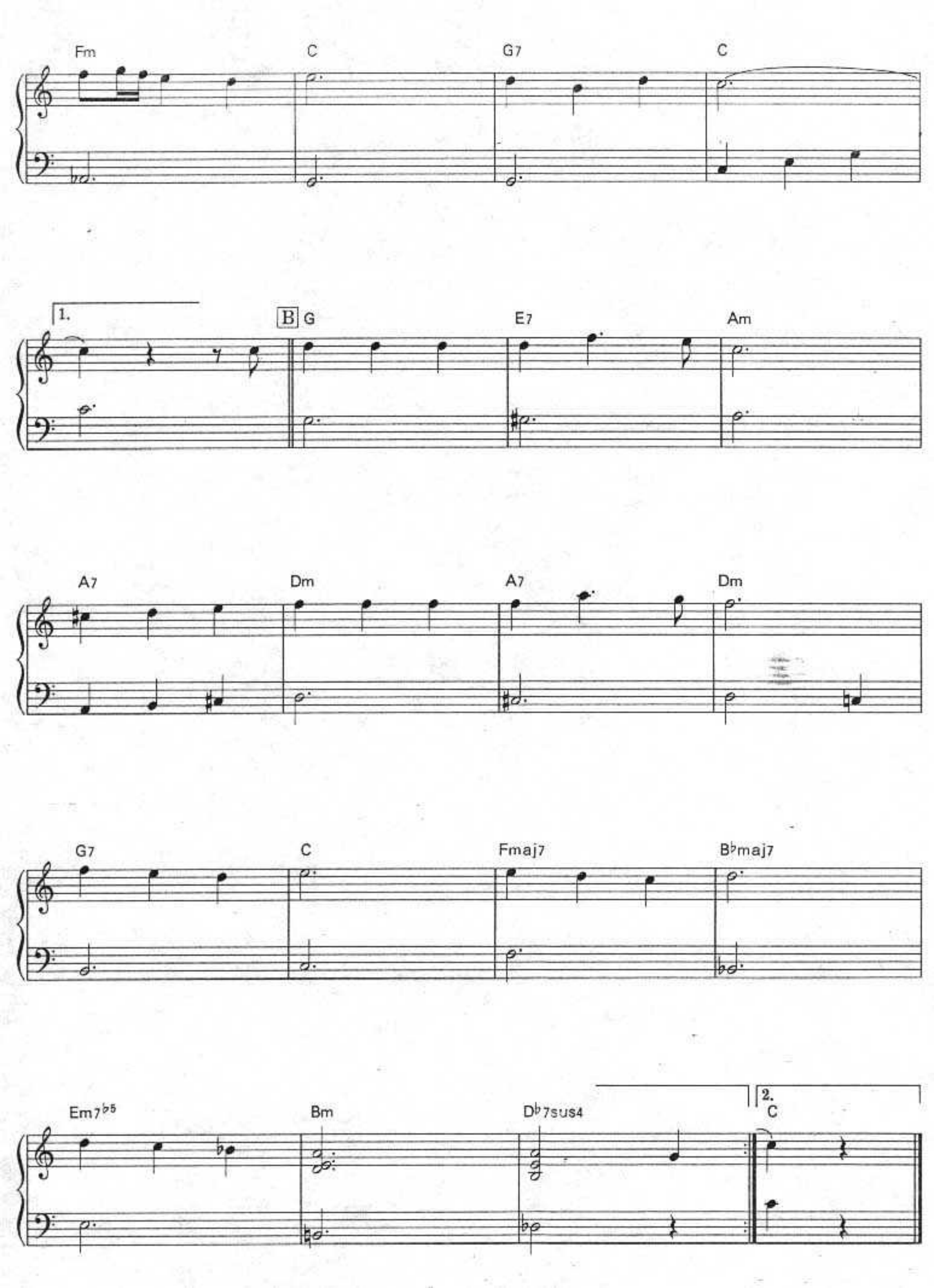
Fm
C
G7
C
1.
B
G
E7
Am
A7
Dm
A7
Dm
G7
C
Fmaj7
B♭maj7
Em7♭5
Bm
D♭7sus4
2.
C